



Inviare Email da AS/400 con Validoc E-mail

Validoc E-mail



"E-mail" è il modulo di Validoc, che consente di realizzare l'invio di stampe AS/400 tramite e-mail. Le stampe AS/400, testuali o corredate di grafica, vengono convertite in PDF ed inviate come allegato email.

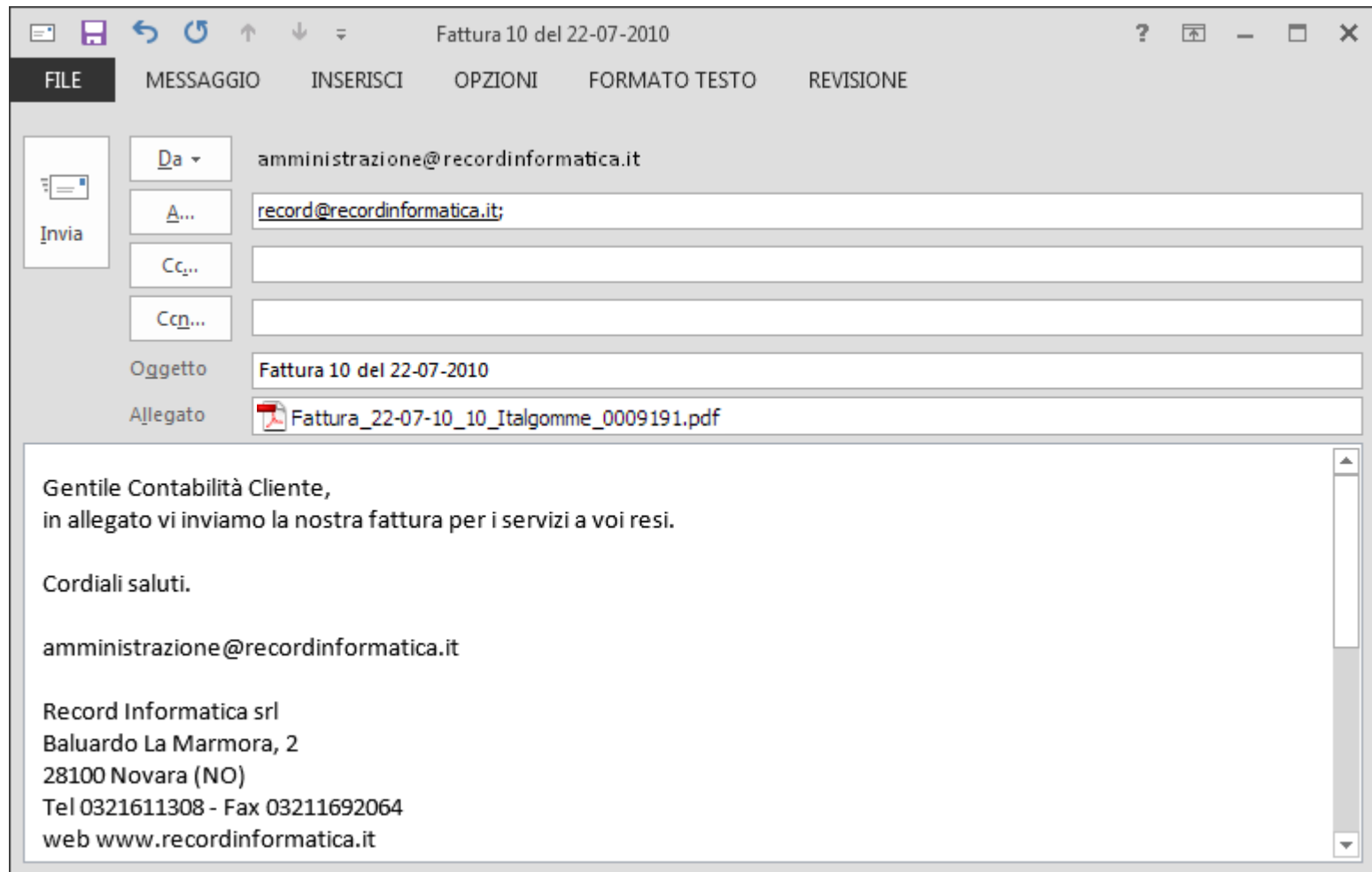

Validoc E-mail - Impostazioni



Il processo di lavoro inizia con la definizione dei parametri di invio e-mail. Si imposta il server SMTP da utilizzare e si provvede ad indicare le modalità di reperimento degli indirizzi di posta ("Da", "A", "CC", etc.), dell'oggetto dell'email, del testo, etc.

Questi dati sono reperiti, prevalentemente, dal contenuto della stampa o dal database AS/400. Terminate le impostazioni per l'invio della stampa tramite e-mail, la stampa diventa utilizzabile dagli utenti per inviarla come file PDF allegato ad un email.

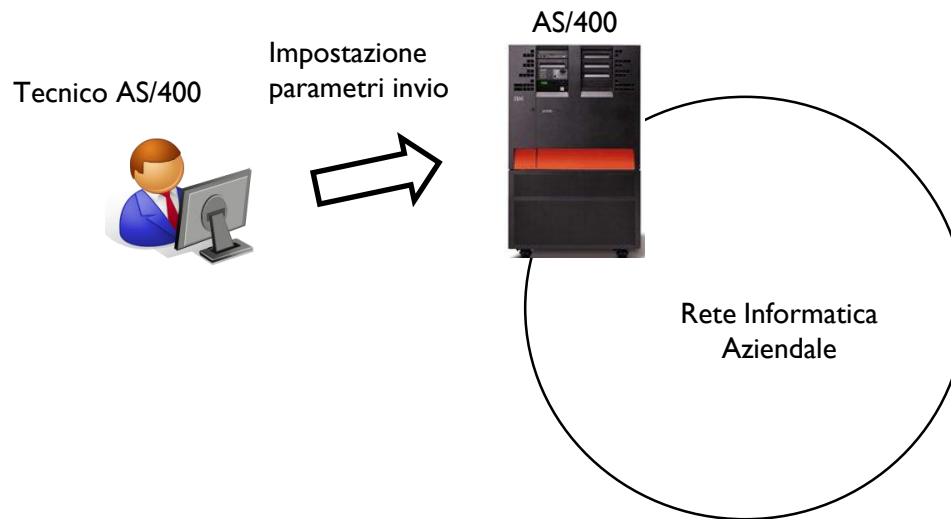

Validoc E-mail - Uso quotidiano



Gli utenti continuano a produrre le stampe nel modo usuale cioè senza modifiche alla loro solita attività lavorativa.

Si occuperà Validoc E-mail di acquisire la stampa, renderla grafica eventualmente salvarla su rete PC in formato PDF ed inviarla tramite email.

E' possibile condizionare in molti modi l'invio dell'email per determinare in quali casi una stampa debba essere inviata tramite email.

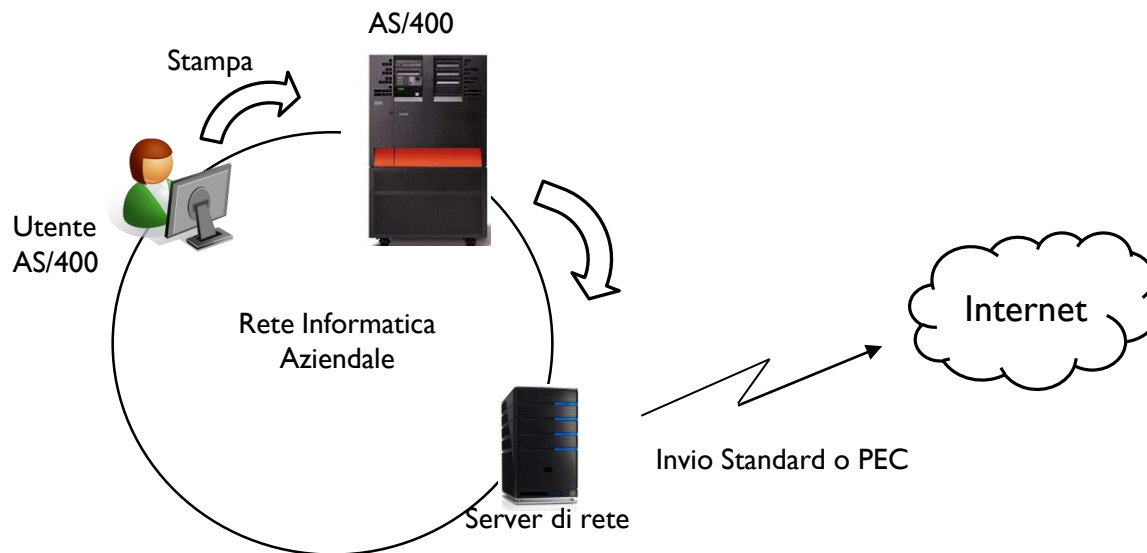

Validoc E-mail - Uso quotidiano



Gli utenti possono interrogare, con apposito programma, gli esiti degli invii.

Possono effettuare il reinvio dell'e-mail, eventualmente modificando gli indirizzi di spedizione e aggiungendo ulteriori allegati.

L'elenco delle email inviate può essere prodotto in stampa oltre che a video e può essere inviato all'AS/400 per consultazione o integrazione con il sistema gestionale.

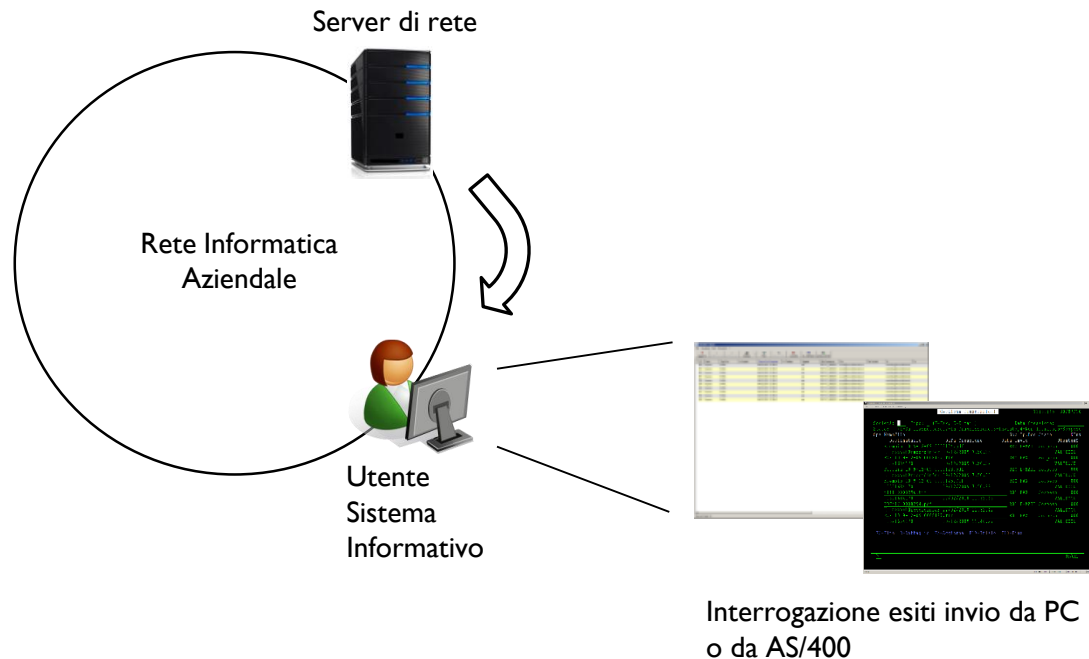

Validoc E-mail - Vantaggi



Tramite Validoc E-mail, potrete inviare documenti realizzati da sistema AS/400 tramite e-mail normali o certificate (PEC).

Con Validoc E-mail potete gestire gli indirizzi "Da", "A", "CC", "CCN", "Reply to" e l'oggetto ed il testo dell'email in modo parametrico.

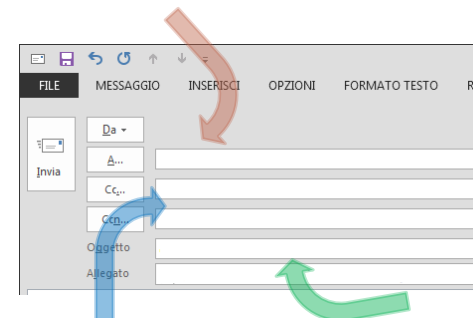

Per ogni elemento è possibile indicare multipli indirizzi di posta.

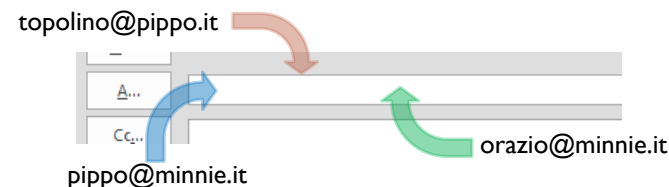

Gli indirizzi di spedizione, l'oggetto ed il testo può essere reperito da più fonti (costante, da stampa, da database e da programma esterno).

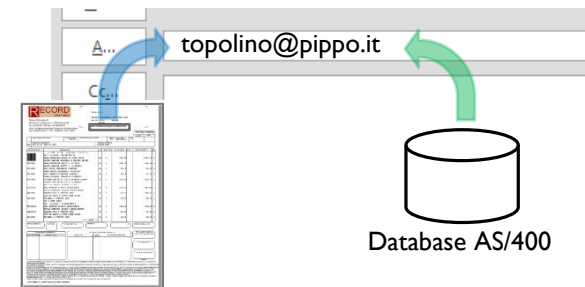

Validoc E-mail - Vantaggi



E' possibile aggiungere ulteriori allegati all'email oltre alla stampa AS/400.

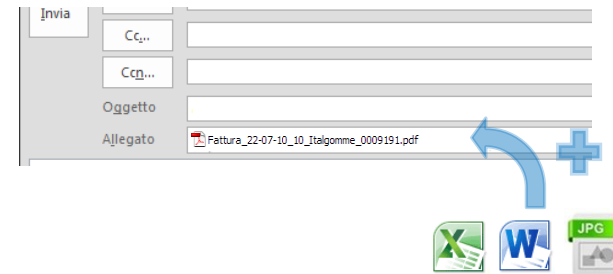

E' possibile inviare più stampe contemporaneamente con unica Email, come allegati singoli, in un unico PDF composto o in un unico file zippato.



L'email può essere inviata immediatamente o creata in modalità "sospesa" per rilasci seguenti.

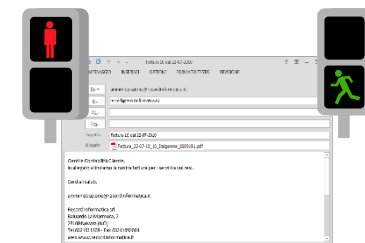

L'esito dell'invio email è interrogabile con apposito programma oppure da AS/400.

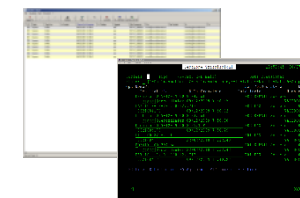



Per chiarimenti ed informazioni potete contattare:

Record Informatica SRL

Baluardo A. La Marmora, 2

28100 Novara (NO)

Tel. 0321 611308 - Fax 0321 1692064

E-mail marketing@recordinformatica.it

web www.recordinformatica.it