

Designer

“Designer” è lo strumento di Validoc per disegnare gli overlay ed abbinarli alle stampe AS/400, operando spostamenti di testo, cambi font, inserimento di loghi e barcode e verificando in anteprima il risultato finale.

Area Disegno

“Designer” dispone di un’ area di disegno grafico vettoriale dotata di strumenti mirati al disegno della modulistica. Offre essenzialità e potenza.

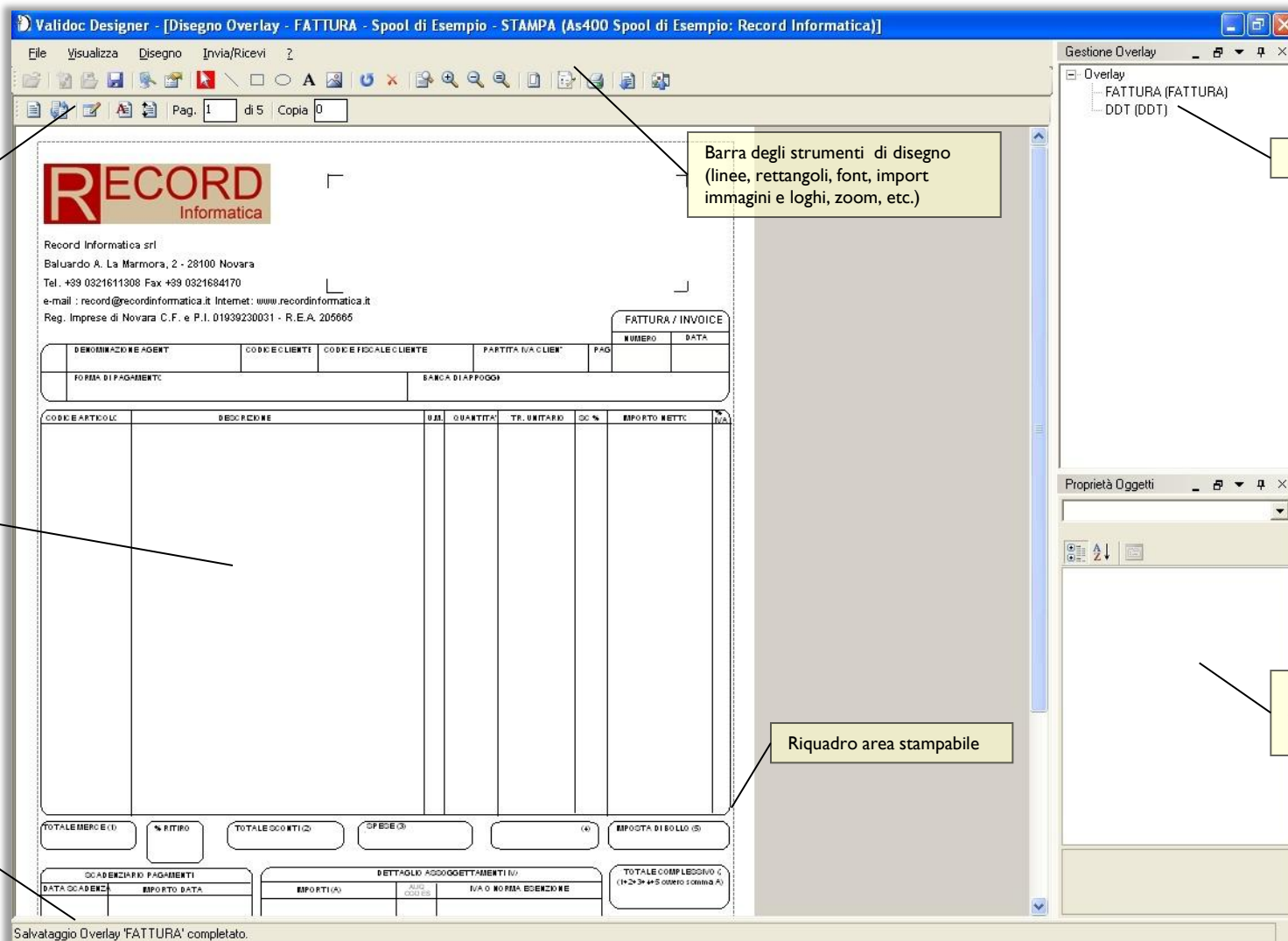

Designer – Definizione AS/400

“Designer” consente di definire più di un AS/400 di destinazione agevolando coloro che operano su più elaboratori.

Form di definizione degli AS/400 a cui deve connettersi Designer.

Elenco AS/400 definiti.

Dati di definizione degli AS/400 (Indirizzo IP, User, Password, etc.)

Validoc Designer - [Disegno Overlay - FATTURA - Spool di Esempio - STAMPA (As400 Spool di Esempio: Record Informatica)]

File Visualizza Disegno Invia/Ricevi ?

Pag. 1 di 5 Copia 0

Record Informatica

KORALOG S.L.

Record Informatica srl
Baluardo A. La Marmora, 2 - 28100 Novara

ALAMEDA NAZAREDO, 45 PLANTA BAJA
48009 BILBAO SPAGNA

SPAGNA

Parametri di Connessione verso gli As400

Connessioni Disponibili

- <Nuova Connessione>
- Record Informatica

Dettaglio Connessione

Nome: _____

Indirizzo IP: _____

Utente: VALIDOCU

Password: _____

Timeout (sec): 300

Imposta come attiva

Elimina Salva

Chiudi

FATTURA / INVOICE

NUMERO	DATA

REPORTO NETTO

1.097,10	L	
694,45	L	
48,60	L	
27,90	L	
200,70	L	
669,60	L	

TAVOLE

M.	Q.	P.
4		19,7,40
4		87,30
4		16,20
1		199,35
1		88,65
1		16,20

**** SEQUE ****

TOTALE MERCE (1) % RITIRO TOTALE SCONTI (2) SPESE (3) (4) IMPOSTA DI BOLLO (5)

OCADENZA/PAGAMENTI

DATA OCADENZA	REPORTO DATA

DETTAGLIO ADOGOETTAMENTI (6)

REPORTO (A)	AUT. OCAD. (B)	DATA OCADENZA (C)

TOTALE COMPLESSIVO (7) (1+2+3+4+5+6+7)

Salvataggio Overlay 'FATTURA' completato.

Designer – Import Stampe

“Designer” permette l’import degli esempi di stampa AS/400 da usare come campione per disegnare la grafica.

Nome	Descrizione	Società	Tipo	As400	Abbinato
VDSAMPLES	FATTURA ACCOMPAGNATORI	REC	ESE	Record Informatica	No
VDSAMPLES	DDT	REC	ESE	Record Informatica	No
VDSAMPLES	CONFERMA ORDINE CLIENTE	REC	ESE	Record Informatica	No
QSYSPRT	MODULO MAGAZZINO	REC	MAG	Record Informatica	No
QSYSPRT	ORDINE MAGAZZINO	REC	MAG	Record Informatica	No
QSYSPRT	PIANIF. PRODUZION	REC	MAG	Record Informatica	No
VDMERGE	LETTERA SOLLECITO	REC	MRG	Record Informatica	No
VDMERGE	ELENCO SOLLECITO	REC	MRG	Record Informatica	No
VDMERGE	FATTURA SOLLECITO	REC	MRG	Record Informatica	No
STAMPA1	DDT COMPLESSO	REC	DDT	Record Informatica	No
STAMPA	FATTURA	REC	FAT	Record Informatica	Si
S0045P2	DETTAGLIO RISTRUTTURATO	REC	TST	Record Informatica	No
S0045P2	STAMPA GENERICA	REC	TST	Record Informatica	No
DCC01P	MODULO 01	REC	M01	Record Informatica	No
DCC02P	MODULO 02	REC	M02	Record Informatica	No
DCC03P	MODULO 03	REC	M02	Record Informatica	No
DCC04P	MODULO 04	REC	M02	Record Informatica	No

Designer – Modifica Stampa

Sulla stampa AS/400 si traccia un'area con il mouse e si definisce l'operazione da eseguire sull'area (copia, sposta, cambio font, definizione barcode, etc.).

Rimappatura - STAMPA - FATTURA (As400 Spool di Esempio: Record Informatica)

Pag. 1 di 5 Copia 0 Passo 11

Barra degli strumenti per le operazioni

Area del testo della stampa.

Area di destinazione del passo di spostamento selezionato (in arancione)

Area di partenza del passo di spostamento selezionato (in giallo)

Finestra parametri delle operazioni

Riga	Descrizione	Quantità	Prezzo	Importo
21	AA8030G	N. 2	548,50	1097,00
22	MODULO BANCONE RACCORDO 90(DRITTO GRIGIO	N. 2	548,50	1097,00
23	AA8090G	N. 3	228,10	684,30
24	BARRA MOSTRADOR RECTO L. 90 GRIS	N. 3	228,10	684,30
25	MODULO BANCONE DRITTO L. 90 GRIGIO	N. 3	228,10	684,30
26	AC0020H	N. 4	12,10	48,40
27	PATA DESTA INTERMEDIA ALUMINIO	N. 4	12,10	48,40
28	GAMBA DRITTA INTERMEDIA ALLUMINIO	N. 4	12,10	48,40
29	AC0021H	N. 2	13,90	27,80
30	PATA COMPACTA TERMINAL ALUMINIO	N. 2	13,90	27,80
31	GAMBA SAGOMATA TERMINALE ALLUMINIO	N. 2	13,90	27,80
32	AC3021H	N. 2	100,30	200,60
33	CAJONERA METALICA 3 CAJ C/RUEDAS ALUMIN	N. 2	100,30	200,60
34	CASSETTIERA METALLICA 3C ALLUMINIO	N. 2	100,30	200,60
35	TTO200AW	N. 4	167,40	669,60
36	MESA REUNION 200X100 ARCE/BLANCO	N. 4	167,40	669,60
37	TAVOLO RIUNIONI 200X100 ACERO/BIANCO	N. 4	167,40	669,60
38	MQ4003K	N. 4	87,30	349,20
39	ARMARIO BAJO 2 PUERTAS ARCE	N. 4	87,30	349,20
40	CONT.RE BASSO 90 ANTE PIENE ACERO	N. 4	87,30	349,20
41	ENCIMERA 2 PUERTAS ARCE	N. 4	16,20	64,80
42	TOP 2 ANTE ACERO	N. 4	16,20	64,80
43	MQ4202K	N. 4	16,20	64,80
44	ENCIMERA 2 PUERTAS ARCE	N. 4	16,20	64,80
45	CONT.RE BASSO 90 ANTE PIENE ACERO	N. 4	16,20	64,80
46	ARMARIO BAJO 2 PUERTAS ARCE	N. 4	16,20	64,80
47	***** SEQUE *****	N. 1	16,20	16,20

Finestra parametri delle operazioni

- Generale
 - Riga Iniziale: 7
 - Riga Finale: 72
 - Colonna Iniziale: 1
 - Colonna Finale: 198
 - Copia: 0
 - Commento: TUTTO IN S
- Passo
 - Riga: 3
 - Colonna: 1
- Riga
 - Riga iniziale per inserimento testo tagliato

Designer – Visualizza anteprima

Nell'area grafica si visualizza l'abbinamento stampa ed overlay e si verifica la correttezza degli adattamenti eseguiti.

Validoc Designer - [Disegno Overlay - FATTURA - Spool di Esempio - STAMPA (As400 Spool di Esempio: Record Informatica)]

File Visualizza Disegno Invia/Ricevi ?

Pag. 1 di 5 Copia 0

RECORD Informatica

KORALOG S.L.

Record Informatica srl
Baluardo A. La Marmora, 2 - 28100 Novara
Tel. +39 0321611308 Fax +39 0321684170
e-mail : record@recordinformatica.it Internet: www.recordinformatica.it
Reg. Imprese di Novara C.F. e P.I. 01939230031 - R.E.A. 205665

ALAMEDA HAZARREDO, 45 PLANTA BAJA
480 09 BILEAO SPAGNA
3PAGNA

FATTURA / INVOICE

DE DENOMINAZIONE AGENTI	CODICE CLIENTI	CODICE FISCALE CLIENTE	PARTITA IVA CLIENTE	PAG	NUMERO	DATA
105	011273	ES B95132809	ES B95132809	1		

FORMA DI PAGAMENTO: INT AT 90 BAZZ DT. INV. BANCA DI APPoggio: LLOYDS BANK

CODICE ARTICOLO	DESCRIZIONE	UM.	QUANTITA'	TR. UNITARIO	OC %	IMPORTO NETTO	VA.
---	--- DDT N. 03/ 1462 DEL 1.10.07 ---						
AA8020G	MES - PL. BAJA - RECEPCION IV	M.	2	548,55		1097,10	L.
AA8020G	BARRA MOSTRADOR UNION 90 (RECTO GRIS	M.	3	228,15		684,45	L.
AA8020G	MODULO BANCONE RACCORSO 90 (DRITTO GRIGIO	M.	1				
AA8020G	BARRA MOSTRADOR RECTO L. 90 GRIS	M.	3	228,15		684,45	L.
AA8020G	MODULO BANCONE BARRA L. 90 GRIGIO	M.	1				
AC0020H	PATA RECTA INTERMEDIA ALUMINIO	M.	4	12,15		48,60	L.
AC0021H	GAMBA DRIITA INTERMEDIA ALLUMINIO	M.	2	13,95		27,90	L.
AC0021H	PATA COMPACTA TERMINAL ALUMINIO	M.	2	13,95		27,90	L.
AC0021H	GAMBA SAGOMATA TERMINALE ALLUMINIO	M.	2	100,35		200,70	L.
TT020050	MES - PL. BAJA - 3. REUN. 1,2,4,5	M.	4	167,40		669,60	L.
M04002K	MESE REUNION 200X100 ACERO/BLANCO	M.	4	87,20		348,80	L.
M04002K	ARMARIO BAJO 2 PUERTAS ACER	M.	4	16,20		64,80	L.
M04002K	CONT.RE BASSO 90 ANTE PIERE ACERO	M.	4	16,20		64,80	L.
M04002K	ENCIMERA 2 PUERTAS ACER	M.	4	16,20		64,80	L.
M04002K	TOP 2 ANTE ACERO	M.	4	16,20		64,80	L.
M04002K	MES - PL. BAJA - 3. REUNIONES 3	M.	1	199,25		199,25	L.
M04002K	MESE REUNION 250X100 ACERO/BLANCO	M.	1	199,25		199,25	L.
M04002K	ARMARIO BAJO 2 PUERTAS ACER	M.	1	88,65		88,65	L.
M04002K	CONT.RE BASSO 90 ANTE PIERE ACERO	M.	1	16,20		16,20	L.
M04002K	ENCIMERA 2 PUERTAS ACER	M.	1	16,20		16,20	L.

**** SIGUE ***

TOTALEMERCE (1) % RITIRO TOTALE OCORRITI (2) SPESE (3) (4) IMPORTO DI BOLLO (5)

OCORRENZE PAGAMENTI DETTAGLIO ADDOGGETTAMENTI (6) TOTALE COMPLESSIVO (7) (1+2+3+4+5 CORRETO (6) (7))

DATA OCORRENZA IMPORTO DATA IMPORTI (A) ALIC (B) IVA O NOMINA EGERZIONE (C)

Salvataggio Overlay 'FATTURA' completato.

Gestione Overlay

- Overlay
 - FATTURA (FATTURA)
 - DDT (DDT)

Proprietà Oggetti

Testo152 - Testo

Colore Bordo Black

Colore Riempimento White

Riempimento No

Spessore Bordo

Stile Bordo

Primo Vertice

- X
- Y

Secondo Vertice

- X
- Y

Varie

- Font
- Nome
- Testo

Nome

Nome assegnato all'oggetto per identificarlo.

Anteprima del risultato finale.

Designer – Upload risultato

Con la pressione del bottone “Upload” si trasferisce all’AS/400 il risultato delle operazioni eseguite.

Validoc Designer - [Disegno Overlay - FATTURA - Spool di Esempio - STAMPA (As400 Spool di Esempio: Record Informatica)]

File Visualizza Disegno Invia/Ricevi ?

Pag. 1 di 5 Copia 0

RECORD Informatica

Record Informatica srl
Baluardo A. La Marmora, 2 - 28100 Novara
Tel. +39 0321611308 Fax +39 0321684170
e-mail : record@recordinformatica.it Internet: www.recordinformatica.it
Reg. Imprese di Novara C.F. e P.I. 01939230031 - R.E.A. 205665

XORALOG S.L.
ALAMEDA MAZARREDO, 45 PLANTA BAJA
460 09 BILBAO SPA GNA
SPA GNA

FATTURA / INVOICE

DEDENOMINAZIONE AGENTI	CODICE CLIENTI	CODICE FISCALE CLIENTE	PARTITA IVA CLIENT	PAG	NUMERO	DATA
105	011172		ES B95122009	1		

FORMA DI PAGAMENTO: IET AT 90 DAYS DT. LNO.
BANCA DI APPoggio: LLOYDS BANK

CODICE ARTICOLO	DESCRIZIONE	UMI	QUANTITA'	TR. UNITARIO	DC %	IMPORTO NETTO	%
---	DDT N. 09/ 1463 DEL 1.10.07---						
AAA020G	MG3 - PL.BAJA - RECEPCION FM	M.	2	548,55		1097,10	L
AAA020G	BARRA MOSTRADOR UNION 90 (RECTO GRIS)	M.	3	228,15		684,45	L
AAA020G	MODULO BANCONE RACCORDO 90 (DRITTO GRIGIO)	M.	3	228,15		684,45	L
AAA020G	BARRA MOSTRADOR RECTO L. 90 GRIS	M.	3	228,15		684,45	L
AAA020G	MODULO BANCONE DRITTO L. 90 GRIGIO	M.	3	228,15		684,45	L
AC0020H	PATA RECTA INTERMEDIA ALUMINIO	M.	4	12,15		48,60	L
AC0021H	GAMBA DRITTA INTERMEDIA ALLUMINIO	M.	2	13,95		27,90	L
AC0021H	PATA COMPACTA TERMINAL ALUMINIO	M.	2	100,35		200,70	L
AC0021H	GAMBA SAGONSTA TERMINALE ALLUMINIO	M.	2	100,35		200,70	L
AC0021H	CAJONERA METALICA 3 CAJ C/RUEDAS ALUMIN	M.	2	100,35		200,70	L
AC0021H	CASSETTIERA METALICA 3C ALLUMINIO	M.	2	100,35		200,70	L
TT0200AM	MG3 - PL.BAJA - 3 REUN 1.2,4,5	M.	4	167,40		669,60	L
M04002X	MESA REUNION 200X100 ARCE/BLANCO	M.	4	167,40		669,60	L
M04002X	TAVOLO RIUNIONI 200X100 ACERO/BIANCO	M.	4	167,40		669,60	L
M04002X	ARMARIO BAJO 2 PUERTAS ARCE	M.	4	87,20		348,80	L
M04002X	CONT.RE BASSO 90 ANTE PIERRE ACERO	M.	4	16,20		64,80	L
M04002X	ENCIMERA 2 PUERTAS ARCE	M.	4	16,20		64,80	L
M04002X	TOP 2 ANTE ACERO	M.	4	16,20		64,80	L
M04002X	MG3 - PL.BAJA - 3 REUNIONES 3	M.	4	16,20		64,80	L
TT0250AM	MESA REUNION 250X100 ARCE/BLANCO	M.	1	199,35		199,35	L
M094002X	TAVOLO RIUNIONI 250X100 ACERO/BIANCO	M.	1	199,35		199,35	L
M094002X	ARMARIO BAJO 2 PUERTAS ARCE	M.	1	88,65		88,65	L
M04202X	CONT.RE BASSO 90 ANTE PIERRE ACERO	M.	1	16,20		16,20	L
M04202X	ENCIMERA 2 PUERTAS ARCE	M.	1	16,20		16,20	L

TOTALE NUMERO (1) % RITIRO TOTALE QUANTITA' (2) SPESE (3) (4) IMPOSTA DI BOLLO (5)

OCORRENZA PAGAMENTI: DATA SCADENZA: IMPORTO DATA

DETTAGLIO AGGIORNAMENTI (6): DATA CODICE IVA O FORMA ESERCIZIO

TOTALE COMPLESSIVO (1+2+3+4+5+6) SOMMA (A)

Salvataggio Overlay 'FATTURA' completato.

Gestione Overlay

- Overlay
 - FATTURA (FATTURA)
 - DDT (DDT)

Proprietà Oggetti

Testo152 - Testo

Colore Bordo: Black
Colore Riempim: White
Riempimento: No
Spessore Bordo: 1
Stile Bordo: Nullo

Primo Vertice

X	16,402
Y	69,559

Secondo Vertice

X	44,797
Y	72,028

Varie

Font	Arial; 6pt
Nome	Testo152
Testo	FORMA DI PAG.

Nome
Nome assegnato all'oggetto per identificarlo.

Designer – Strumenti grafici

Sono presenti tutte le funzioni per disegnare la grafica in modo ottimale come le operazioni su interi gruppi di oggetti, lo zoom, la stonatura dei rettangoli, la gestione dello spessore linee, l'editing del testo, etc.

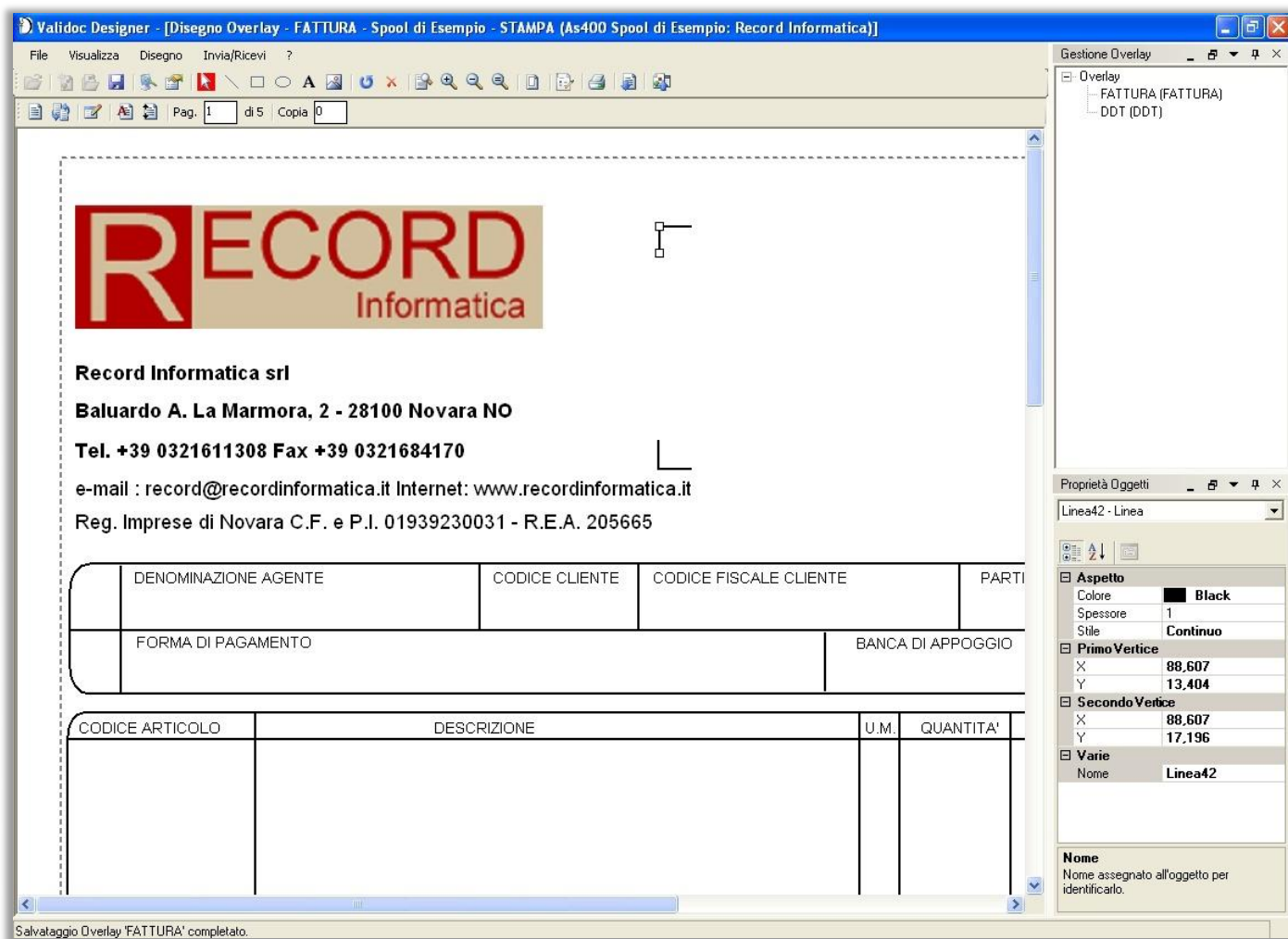

Designer – Strumenti per la stampa

Come per la grafica anche per l'adattamento della stampa sono presenti importanti strumenti quali il cambio font, il taglia/copia/incolla, l'inserimento costanti, l'inserimento barcode, la numerazione pagine, etc.

Designer - Barcode

Sceita l'area di applicazione, si seleziona la tipologia del barcode scegliendone anche i parametri quali la human readable, i check digit, i caratteri start/stop, densità, etc.

Rimappatura - STAMPA - FATTURA (As400 Spool di Esempio: Record Informatica)

Pag. 1 di 5 Copia 0 Passo 11

KORALOG S. L.

ALAMEDA MAZARREDO, 45 PLANTA B
48009 EILEAO SPAGNA

Barcode

Simbologia: CODABAR

Calcolo Check Digit: CODABAR, CODICE 11, CODICE 128 Set A, CODICE 128 Set B, CODICE 128 Set C

Codice leggibile (HR): CODICE 39

Rimuovi Blank iniziali: DPBC (Delivery Point Bar Code), EAN 13 (Standard, add-on 2, add-on 5), EAN 8

Larghezza: 4 PUNTI

Densità: 300 DPI

Selezionare il font Barcode da usare

Evidenziare area della stampa da modificare

Generale

Riga Iniziale	7
Riga Finale	72
Colonna Iniziale	1
Colonna Finale	198
Copia	0
Commento	TUTTO IN S

Passo

Riga	3
Colonna	1

Riga

Riga iniziale per inserimento testo tagliato

Designer - Barcode

Nell'area grafica si potrà visualizzare il risultato del barcode selezionato.

Validoc Designer - [Disegno Overlay - FATTURA - Spool di Esempio - STAMPA (As400 Spool di Esempio: Record Informatica)]

File Visualizza Disegno Invia/Ricevi ?

Pag. 1 di 5 Copia 0

RECORD
informatica

Record Informatica srl
Baluardo A. La Marmora, 2 - 28100 Novara NO
Tel. +39 0321611308 Fax +39 0321684170
e-mail : record@recordinformatica.it Internet: www.recordinformatica.it
Reg. Imprese di Novara C.F. e P.I. 01939230031 - R.E.A. 205665

KORALOG S.L.
ALAMEDA MAZARREDO, 45 PLANTA BAJA
46009 BILEBO SPAGNA
SPAGNA

					FATTURA / INVOICE	
					NUMERO	DATA
DE DENOMINAZIONE AGENTI	CODICE CLIENTI	CODICE FISCALE CLIENTE	PARTITA IVA CLIENTE	PAG		
	011273	ES B95132809		1		
FORMA DI PAGAMENTO				BANCA DI APPoggio		
IEF AT 90 DAYS DT. INV.				LLOYD'S BANK		

CODICE ARTICOLO	DESCRIZIONE	U.M.	QUANTITA'	TR. UNITARIO	SC %	IMPORTO NETTO	IVA
	--- DDT N 03/ 1463 DEL 1.10.07---						
	MGS - PL. BAJA - RECEPCION IN	M.	2	540,55		1097,10	L
	BARRA MOSTRADOR UNION 90 (RECTO GRIS						
AA6090G	MODULO BANCONE RACCORDO 90 (DRITTO GRIGIO	M.	2	220,15		664,45	L
	BARRA MOSTRADOR RECTO L. 90 GRIS						
AC0020H	MODULO BANCONE DRITTO L. 90 GRIGIO	M.	4	12,15		48,60	L
	PATA RECTA INTERMEDIA ALUMINIO						
AC0021H	GAMBA DRITTA INTERMEDIA ALLUMINIO	M.	2	12,95		27,90	L
	PATA COMPACTA TERMINALE ALUMINIO						
AC0021H	GAMBA SAGOMATA TERMINALE ALLUMINIO	M.	2	100,35		200,70	L
	CAMERA METALLICA 3 CAJ C/RUEDAS ALUMIN						
	CASSETTIERA METALLICA 3C ALLUMINIO						
	MGS - PL. BAJA - S. REUN. 1,2,4,5	M.	4	167,40		669,60	L
TT0200BM	MESA REUNION 20 0X100 ARCE/BLANCO	M.	4	167,40		669,60	L
	TAUOLO RIUNIONI 10 0X100 ACERO/BIANCO						
MQ4003X	ARMARIO BAJO 2 PUERTAS ARCE	M.	4	87,30		349,20	L
	CONT.RE BASSO 90 ANTE PIERRE ACERO						
MQ4202X	ENCIMERA 2 PUERTAS ARCE	M.	4	16,20		64,80	L
	TOP 2 ANTE ACERO						
	MGS - PL. BAJA - S. REUNIONES 3	M.	1	199,35		199,35	L
TT0250BM	MESA REUNION 25 0X100 ARCE/BLANCO	M.	1	199,35		199,35	L
	TAUOLO RIUNIONI 25 0X100 ACERO/BIANCO						
MQ34002X	ARMARIO BAJO 2 PUERTAS ARCE	M.	1	88,65		88,65	L
	CONT.RE BASSO 90 ANTE PIERRE ACERO						
MQ4202X	ENCIMERA 2 PUERTAS ARCE	M.	1	16,20		16,20	L

**** SEGUIE ****

TOTALE MERCE (1)

% RITIRO

TOTALE QUANTITA'

SPESE (3)

(4)

IMPORTO DI BOLLO (5)

COORDINATE PAGAMENTI

DATA CADENZA	IMPORTO DATA
--------------	--------------

DETTAGLIO AGGIUSTAMENTI IVA

IMPORTO IVA	ALIC. COD. IVA	IVA O NORMA DEROGATORIA
-------------	----------------	-------------------------

TOTALE COMPLESSIVO (1+2+3+4+5+6+7+8+9)

Salvataggio Overlay 'FATTURA' completato.

Barcode impostato

Designer – Help in linea

L'help in linea, sempre accessibile, consente un facile apprendimento delle funzionalità e dei modi in cui si opera con Designer.

"Validoc Designer" è prodotto da Record Informatica e consente:

- la creazione degli Overlay da utilizzare con Validoc
- la visualizzazione di un'anteprima dello spool sovrapposto all'Overlay creato
- la creazione dei passi di rimappatura per gli spool.

Ai fini del disegno grafico il programma fornisce le più comuni funzioni di disegno come la linea, il rettangolo e l'ellisse e consente l'importazione di immagini esterne.

"Validoc Designer" inoltre provvede all'invio su As400 dell'Overlay, delle impostazioni effettuate sugli spool di esempio e dei passi di rimappatura creati.

Avviate il programma dal menù di Windows *START / Tutti i Programmi / VALIDOC / VALIDOC Designer*.

Al primo avvio "Validoc Designer" si mostra come in figura seguente:

Validoc Designer

File Visualizza Disegno Invia/Ricevi ?

The help window also features a table of contents and a search bar. The table of contents includes sections like 'Operazioni Comuni', 'Validoc Printing', and 'Validoc Designer'. The 'Validoc Designer' section is currently selected, showing a list of topics such as 'Ambiente Validoc Designer', 'Abilitazione', 'Selezione Pagina', 'Connessioni', 'Creazione e Ricezione Spool', 'Strumenti di Disegno', 'Abbinamento', 'Strumenti di Disegno', 'Condizionamento', 'Invio Overlay', and 'Invio FontLp'.

Help in linea sempre disponibile.

